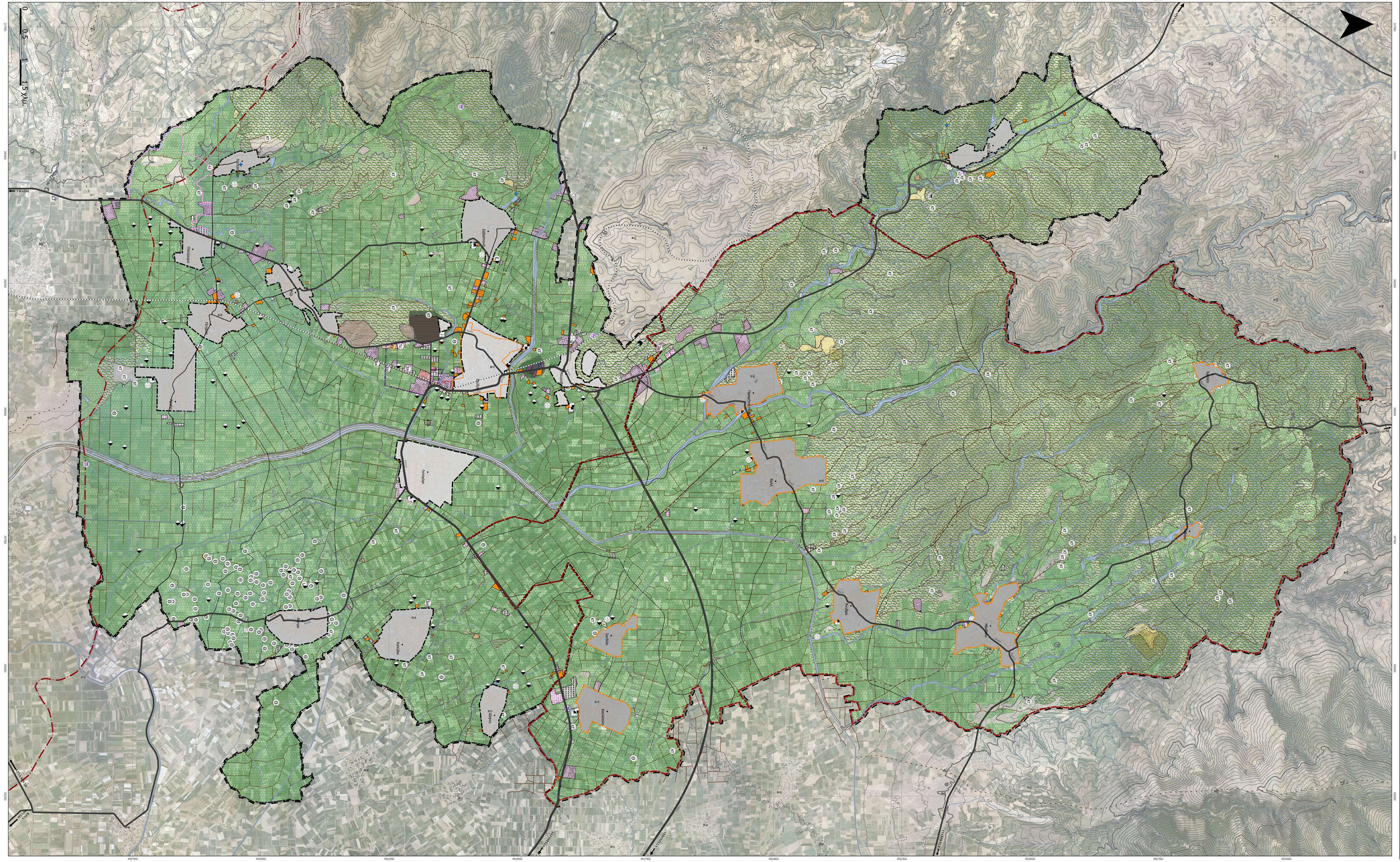

Οργανωμένοι Υποδοχείς Παραγωγικών Δραστηριοτήτων Β γενούς τομέα

- Όριο Βιομηχανικής Περιοχής (ΒΙΠΕ) Πέλλας - Ημαθίας (ΦΕΚ 549Β/12-08-1988)

Θεσμοθετημένες παραγωγικές δραστηριότητες βάσει ΓΠΣ Σκύδρας (ΦΕΚ Δ'966/1986)

- Ζώνη χονδρεμπορίου και λοιπών οχλούσων επαγγελματικών εγκαταστάσεων
- Βιομηχανικό Πάρκο

Χρήσεις Γης

- Κατοικία
- Αγροτικές εκμεταλλεύσεις-εγκαταστασεις
- Αγροτική Αποθήκη
- Θερμοκήπιο
- Κτηνοτροφική μονάδα
- Κτηνοτροφική μονάδα (Ανενεργή)
- Αθλητικές εγκαταστάσεις
- Γήπεδο μπάσκετ
- Γήπεδο ποδόσφαιρου
- Γήπεδο τένις
- Σκοπευτήριο
- Αναψυκτήριο
- Αναψυχή-κεντρο διασκέδασης
- Αποθήκη
- Στοιχείο Πολιτιστικού Ενδιαφέροντος
- Αρχαιολογικός Χώρος (Εντοπισμένος)
- Αξιόλογο στοιχείο πολιτιστικού/φυσικού περιβάλλοντος
- Βιοτεχνία και βιομηχανικές εγκαταστάσεις
- Σφαγείο
- Δασικές εκτάσεις
- Διοίκηση
- ΔΕΥΑ
- Ελληνικός Γεωργικός Οργανισμός "ΕΛ.Γ.Ο. ΔΗΜΗΤΡΑ"
- Τελωνείο
- Εργοτάξιο Δήμου
- Εκπαίδευση
- Γυμνάσιο
- Εμπόριο-παροχή προσωπικών υπηρεσιών
- Συναιτερισμός
- Αδειοδοτημένο Λατομείο
- Εξορυκτικές δραστηριότητες
- Επαγγελματικό Εργαστήριο
- Θρησκευτικός Χώρος
- Εκκλησία
- Εξωκκλήσι
- Κοιμητήριο
- Περίθαλψη
- Κέντρο υγείας
- Πολιτιστικές εγκαταστάσεις
- Πρατήρια παροχής καύσιμων και ενέργειας
- Στάθμευση
- Στρατιωτικές εγκαταστάσεις
- Συνεργείο
- Τουριστικά καταλύματα
- Υποδομές Παραγωγής Ενέργειας
- Υποδομές ύδρευσης-αρδευσης
- Χορτολιβαδικές εκτάσεις
- ΧΑΔΑ (Αποκατεστημένος)
- Εγκαταστάσεις Επεξεργασίας Λυμμάτων

Υπόμνημα

Στοιχεία χαρτογραφικού υποβάθρου

- Τριγωνομετρικό σημείο με υψόμετρο
- Πηγή
- Ρέμα μόνιμης ροής
- Ρέμα μη μόνιμης ροής
- Διευθετημένο Ρέμα
- Ισοϋψής καμπύλη ανά 20 μ.
- Υδάτινη επιφάνεια (Λίμνη, Υγρότοπος, κ.λπ.)

Όρια λεκανών απορροής

Διοικητικά και άλλα όρια – Οικισμοί – Περιοχή μελέτης

- Έδρα
- Λοιποί Οικισμοί
- Όριο Περιφερειακής Ενότητας
- Όριο Δήμου - Όριο περιοχής μελέτης
- Όριο Δημοτικής Ενότητας Μενηίδας με εγκεκριμένο ΣΧΟΟΑΠ Ν.2508/97 (ΦΕΚ ΑΑΠ114/2008)
- Όριο Δημοτικής Ενότητας Σκύδρας
- Όριο Δημοτικών, Τοπικών Κοινοτήτων
- Όριο οικισμού βάσει εγκεκριμένου ΣΧΟΟΑΠ Ν.2508/97
- Όριο οικισμού <2.000 κατ. με Απόφαση Νομάρχη
- Όριο οικισμού με εγκεκριμένο Σχέδιο Πόλης
- Όριο εγκεκριμένου ΓΠΣ Σκύδρας (ΦΕΚ Δ' 966/1986)

Μεταφορικό Δίκτυο

- Δευτερεύον Εθνικό Οδικό Δίκτυο
- Πρωτεύον Επαρχιακό Οδικό Δίκτυο
- Δημοτικό Οδικό Δίκτυο
- Άλλο Ασφαλτοστρωμένο Οδικό Δίκτυο
- Λοιπό Οδικό Δίκτυο (Χωματόδρομος)
- Σιδηροδρομικό Δίκτυο

ΤΟΠΙΚΟ ΧΩΡΙΚΟ ΣΧΕΔΙΟ ΔΗΜΟΥ ΣΚΥΔΡΑΣ
ΠΕΡΙΦΕΡΕΙΑΚΗ ΕΝΟΤΗΤΑ ΠΕΛΛΑΣ
ΠΕΡΙΦΕΡΕΙΑ ΚΕΝΤΡΙΚΗΣ ΜΑΚΕΔΟΝΙΑΣ

ΕΡΓΟΔΟΤΗΣ: ΔΗΜΟΣ ΣΚΥΔΡΑΣ

ΝΟΜΙΜΗ ΕΚΠΡΟΣΩΠΟΣ ΟΜΑΔΑΣ ΜΕΛΕΤΗΣ:
ΜΑΜΟΥΝΗ ΙΦΙΓΕΝΕΙΑ -ΓΕΩΡΓΙΑ
ΑΡΧΙΤΕΚΤΩΝ ΜΗΧΑΝΙΚΟΣ, ΑΠΘ, ΜΒΑ
MSc ΒΙΟΚΛΙΜΑΤΙΚΟΣ ΣΧΕΔΙΑΣΜΟΣ ΚΤΙΡΙΟΥ & ΠΟΛΗΣ

ΑΝΑΔΟΧΟΣ ΣΥΜΠΡΑΞΗ:
ΓΑΙΑ ΑΕ ΜΕΛΕΤΩΝ Δ.ΜΑΜΟΥΝΗΣ & ΣΙΑ

ΜΑΜΟΥΝΗΣ Δ. Α.Τ.Μ.
ΜΑΜΑΛΗ Φ. Α.Τ.Μ.
ΜΑΜΟΥΝΗ Ι. Α.Μ.
ΑΝΔΡΟΝΙΚΙΔΟΥ Ο. Α.Τ.Μ.
ΚΑΛΚΟΠΟΥΛΟΥ Κ. Α.Μ.- ΧΩΡ.ΠΟΛ.
ΠΑΠΑΔΟΠΟΥΛΟΥ Α. Α.Τ.Μ.
ΔΗΜΗΤΡΑΚΟΥΔΗΣ Γ. Π.Μ.
ΖΑΧΑΡΟΣ Π. Α.Μ.
ΓΑΡΑΦΑ Π. Α.Τ.Μ.
ΚΑΡΑΝΑΣΙΟΠΟΥΛΟΥ Ε. ΓΕΩΛ.
ΧΡΥΣΑΦΗ Α. ΓΕΩΛ.
ΚΛΑΜΟΥΡΗΣ Χ. Μ.Π.
ΤΖΙΟΥΒΑΡΑ Μ.Ε. Α.Τ.Μ.

CONSORTIS
ΑΝΔΡΕΑΣ ΚΑΡΑΒΑΣΙΛΗΣ - ΓΕΩΡΓΙΟΣ ΤΣΑΚΟΥΜΗΣ & ΣΙΑ Ε.Ε.

ΚΥΡΙΑΚΙΔΟΥ Χ. Α.Μ. MSc
ΤΑΣΟΠΟΥΛΟΥ Ν. ΧΩΡ. ΠΟΛ. Μ. Phd
ΤΣΑΚΟΥΜΗΣ Γ. Α.Τ.Μ. MSc
ΑΝΤΩΝΙΟΥ Ν. Α.Τ.Μ.

ΤΖΗΡΙΝΗΣ ΑΠΟΣΤΟΛΟΣ
Γεωλόγος Α.Π.Θ.

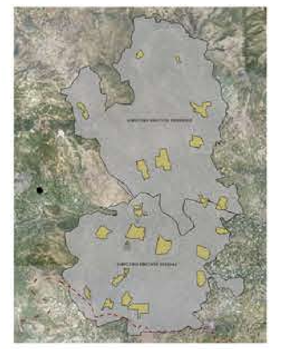

ΠΟΙΟΤΙΚΟΣ ΕΛΕΓΧΟΣ:

Α' ΣΤΑΔΙΟ	ΧΑΡΤΗΣ Α 3.1-Α 3.2- Α 3.3
ΔΗΜΟΣ ΣΚΥΔΡΑΣ	ΧΩΡΟΤΑΞΙΚΗ ΟΡΓΑΝΩΣΗ - ΧΡΗΣΕΙΣ ΓΗΣ
ΟΚΤΩΒΡΙΟΣ 2018	ΚΛΙΜΑΚΑ 1:25.000

ΕΠΙΒΛΕΨΗ	ΘΕΩΡΗΣΗ	ΕΓΚΡΙΣΗ	
Η ΕΠΙΒΛΕΠΟΥΣΑ	Η ΠΡΟΪΣΤΑΜΕΝΗ Δ/ΝΣΗΣ ΤΕΧΝΙΚΩΝ ΥΠΗΡΕΣΙΩΝ & ΠΟΛΕΟΔΟΜΙΑΣ		
ΔΑΜΙΑΝΙΔΟΥ ΕΛΕΝΗ Αγρονόμος & Τοπογράφος Μηχανικός	ΚΑΛΑΪΤΖΟΓΛΟΥ ΣΤΑΥΡΟΥΛΑ Πολιτικός Μηχανικός		

186.02.03.01